IGREJA PRESBITERIANA DO BRASIL

CONFEDERAÇÃO NACIONAL DAS SAFs – CNSAFs

RELATÓRIO DA CRUZADA DA CNSAFs

3ª Semana (26 a 04.06.2020)

1) **Data: 26.05.20 - Região Nordeste (Maria Moutinho)**

   Sinodal: Ceará

   Total de Participantes: 86

   Pastores, Secretários, Conselheiros e Oficiais presentes: 12

   - ✓ Rev. Rogério Carlos de Castro – Presidente do Sínodo do Ceará
   - ✓ Rev. Ricardo Régis Bandeira – Secretário Executivo do Sínodo do Ceará
   - ✓ Rev. Aldenor Pacífico – Presidente da Presbitério Oeste de Fortaleza
   - ✓ Rev. Raimundo R. do Nascimento Neto - Presidente da Presbitério Leste do Ceará
   - ✓ Rev. Antônio Cláudio – Presbitério Leste do Ceará
   - ✓ Rev. Aramilson Salazar – Sínodo Nordeste
   - ✓ Pb. Francisco Lopes -
   - ✓ Sra. Rosenira Lima - Secretária Sinodal
   - ✓ Sra. Ana Maria Cortez – Secretária Presbiterial da Federação do Ceará
   - ✓ Sra. Ana Rita de Almeida - Secretária Presbiterial Oeste da Federação Fortaleza
   - ✓ Sra. Maria das Dores Viana - Secretária Presbiterial da Federação
   - ✓ Sra. Mírian Honorato - Secretária Presbiterial da Federação Leste do Ceará

2) **Data: 27.05.20 – Região Sudeste Norte (Keila Bastos)**

Sinodais: Leste de Minas e Guanabara

Total de Participantes: 77

Pastores, Secretários, Conselheiros e Oficiais presentes: 03

- ✓ Rev. Gênese de Souza Izidoro - Secretário Presbiterial da Federação de SAFs do Vale do Caparaó - Sínodo Leste de Minas
- ✓ Rev. Walmir Castro de Oliveira - secretário executivo do Presbitério Bento Ribeiro
- ✓ Edith de Oliveira Santiago - Secretária Presbiterial de SAFs de Bento Ribeiro.

3) **Data: 28.05.20 – Região Sul (Tânia Fael)**

Sinodais: Norte do Paraná e Vale do Tibagi

Total de Participantes: 92

Pastores, Secretários, Conselheiros e Oficiais presentes: 06

Sinodal Vale do Tibagi

- ✓ Rev. Élio Calvino Ferreira - Pastor da IP de Ibaiti – Paraná, Secretário Sinodal do Trabalho Feminino da Sínodo Vale do Tibagi, Membro Tribunal de Recurso do SVT, Secretário Presbiterial do Trabalho Feminino do Presbitério Norte Pioneiro e Secretário Executivo do Presbitério Norte Pioneiro.

- ✓ Rev. José Carlos Valentim dos Santos - Pastor da IPB Central de Telêmaco Borba – Paraná, Presidente do Presbitério de Telêmaco Borba, Secretário Presbiterial do Trabalho Feminino do Presbitério de Telêmaco Borba, Vice-Presidente do Sínodo Vale do Tibagi

- ✓ Selma Alves dos Santos Anaissi - Secretária Presbiterial do Trabalho Feminino do Presbitério de Castro.

Sinodal Norte do Paraná

- ✓ Rev. Nilson Correia de Melo - Pastor da IP de Ubiratã – Paraná, Secretário Sinodal do Trabalho Feminino do Sínodo Norte do Paraná e Secretário Executivo do Sínodo Norte do Paraná.
- ✓ Rev. Moisés Castro de Souza - Secretário Presbiterial do Trabalho Feminino do Presbitério Norte Novo Paraná
- ✓ Rev. Ozny Ferreira - Pastor da IP de Fênix e Secretário Presbiterial do Trabalho Feminino do Presbitério Vale do Ivaí.

4) **Data: 29.05.20 – Região Norte (Ana Menezes)**
Sinodal: Setentrional
Total de Participantes: 74

Pastores, Secretários, Conselheiros e Oficiais presentes: 05

- ✓ Rev. José Iron - Pastor IPB Manaus, Secretário Sinodal e Secretário Presbiterial da Federação Amazonas.
- ✓ Rev. Kirk Douglas Sarmento dos Reis - Pastor da IPB de Redenção.
- ✓ Rev. Ademir José de Souza Junior - Pastor da IP Parque das Laranjeiras.
- ✓ Rev. José João de Moreira Mesquita
- ✓ Maria da Paz Magalhães Sousa – Ex-Vice - Presidente da Região Norte, na CNSAFs.

5) **Data: 30.05.20 – Região Sudeste Sul (Liliana)**
Sinodais: Litoral Paulista e Leste de SP
Total de Participantes: 77

Pastores, Secretários, Conselheiros e Oficiais presentes: 02

- ✓ Rev. Luiz Claudio Benini – pastor da Igreja Presbiteriana de Cajati.
- ✓ Rev. Shil Lang Wing - pastor Jubilado.

6) **Data: 30.05.20 – Região Nordeste (Maria Moutinho)**
Sinodal: Maranhão
Total de Participantes: 84

Pastores, Secretários, Conselheiros e Oficiais presentes: 04

- ✓ Rev. Antônio Fontes Martins de Sousa - Sec. Sinodal
- ✓ Presb. Anuacy Fontes Martins de Sousa - membro do Conselho Nacional de Música da IPB.
- ✓ Presb. Antônio César Araújo Freitas - Pres. Sínodo do Maranhão.
- ✓ Presb. Leonel Araujo da Silva - Sec. Presbiterial da Fed. Norte do Maranhão.

7) **Data: 03.06.20 – Região Sudeste Sul (Liliana)**
Sinodais: Oeste de Minas e Sinodal Vale do Paraíba
Total de Participantes: 82

Pastores, Secretários, Conselheiros e Oficiais presentes: 09

Sinodal Oeste de Minas

- ✓ Presbítero Samuel Ribeiro Júnior - Secretário da Sinodal Oeste de Minas e da Federação Alto Rio Grande.
- ✓ Rev. Rone Melo - Secretário Presbiterial da Federação Oeste de Minas.
- ✓ Rev. Emanuel Lino Fernandes e Rev. Paulo Henrique Viana Batista - Federação Alto Rio Grande.
- ✓ Diácono - Eliezer García Pereira – Conselheiro da SAF Congonhal.

Sinodal Vale do Paraíba

- ✓ Rev. Ronaldo Augusto de Luces Fortes - Secretário Presbiterial da Federação de SAFs Médio Vale do Paraíba e Sinodal de SAFs Vale do Paraíba.
- ✓ Rev. Naity Wesley Schwenk Gripp - Secretário Presbiterial da Federação de SAFs Vale do Paraíba.
- ✓ Rev. Amauri Bella Rodrigues - Pastor da Igreja Presbiteriana de Guaratinguetá-SP.

- ✓ Rev. Paulo Corrêa Arantes - Secretário Presbiterial da Federação de SAFs Alto Tietê.
- ✓ Rev. José Gonçalves - Secretário Presbiterial da Federação de SAFs São José dos Campos.

8) **Data: 03.06.20 – Região Nordeste (Maria Moutinho)**
Sinodais: Garanhuns e Bahia
Total de Participantes: 88

Pastores, Secretários, Conselheiros e Oficiais presentes:

- ✓ Rev. Irineu Junior - Secretário da Confederação Sinodal de SAFs Garanhuns e Secretário Presbiterial da Federação Vale do Pajeú.
- ✓ Rev. Claudemir Luz Leite - Secretário Presbiterial da Federação Presbitério Petrolina.
- ✓ Rev. Jadson Cunha – Secretário Presbiterial da Federação Presbitério Garanhuns.
- ✓ Rev. Everaldo Borges - Secretário Sinodal da Confederação Sinodal Bahia.

MOMENTOS PRECIOSOS COM AS SINODAIS

1) Sinodal Ceará

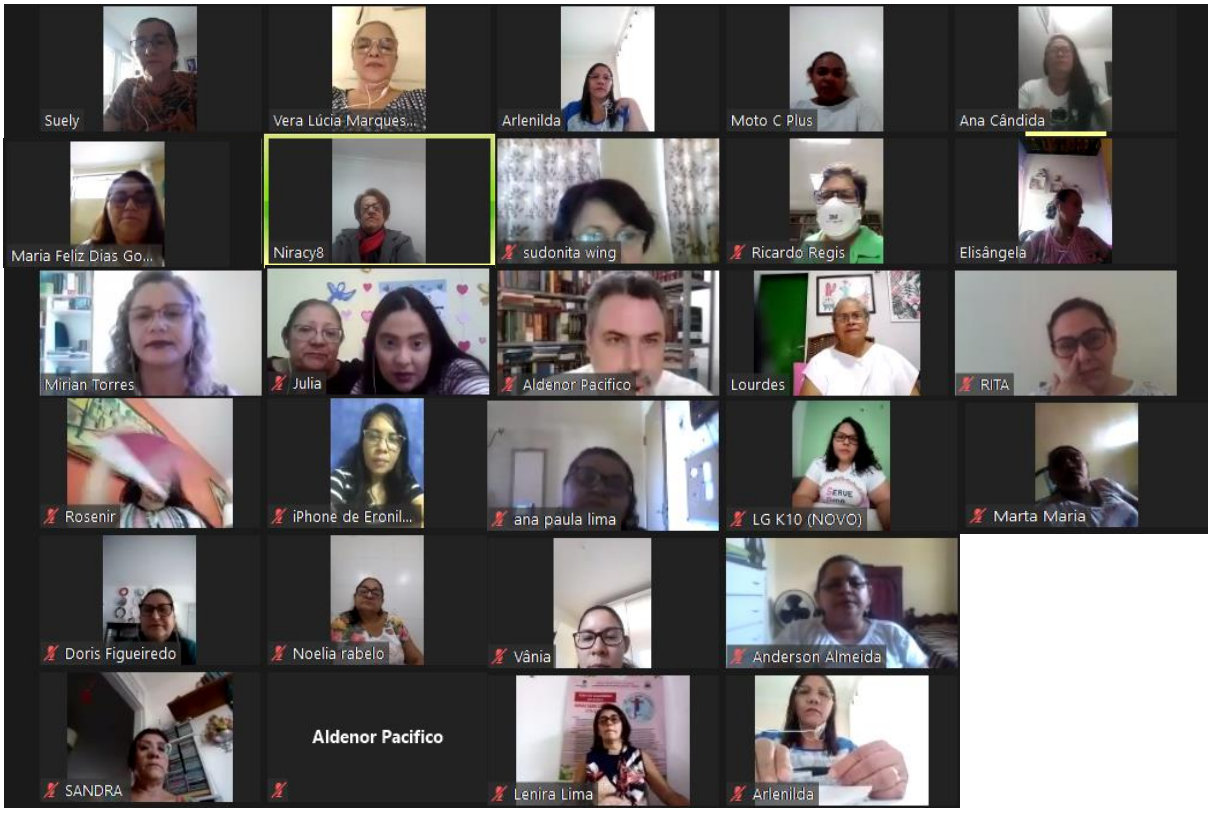

2) Sinodais de Leste de Minas Gerais e Guanabara:

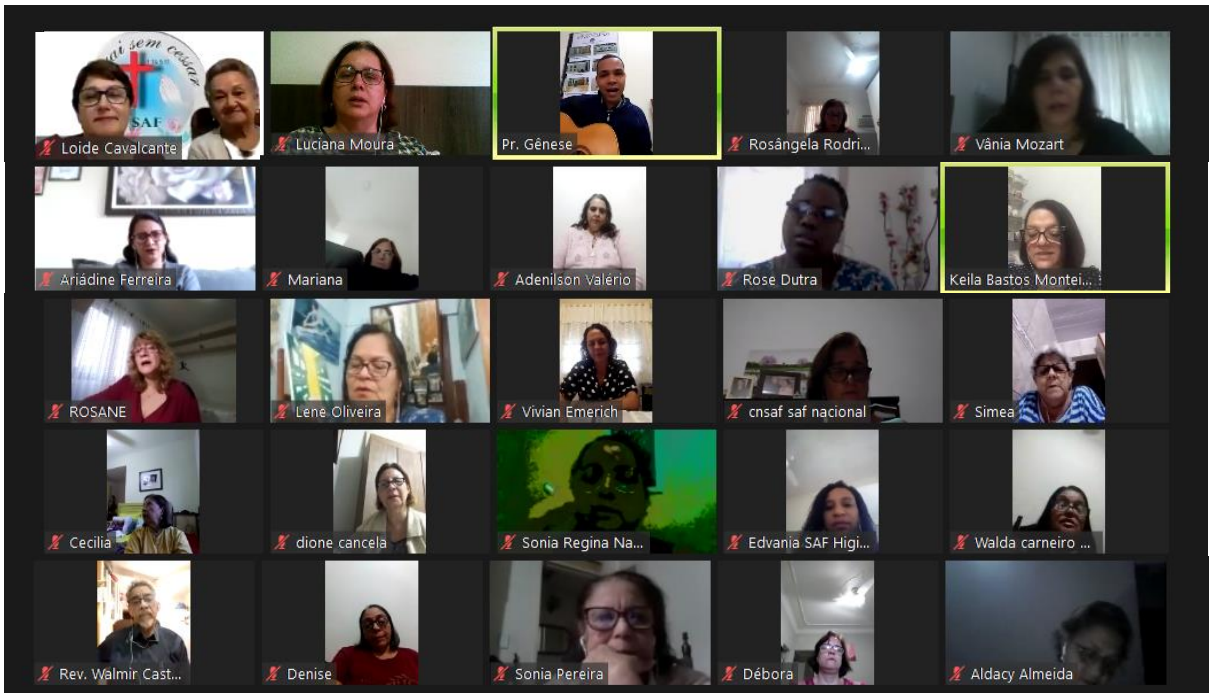

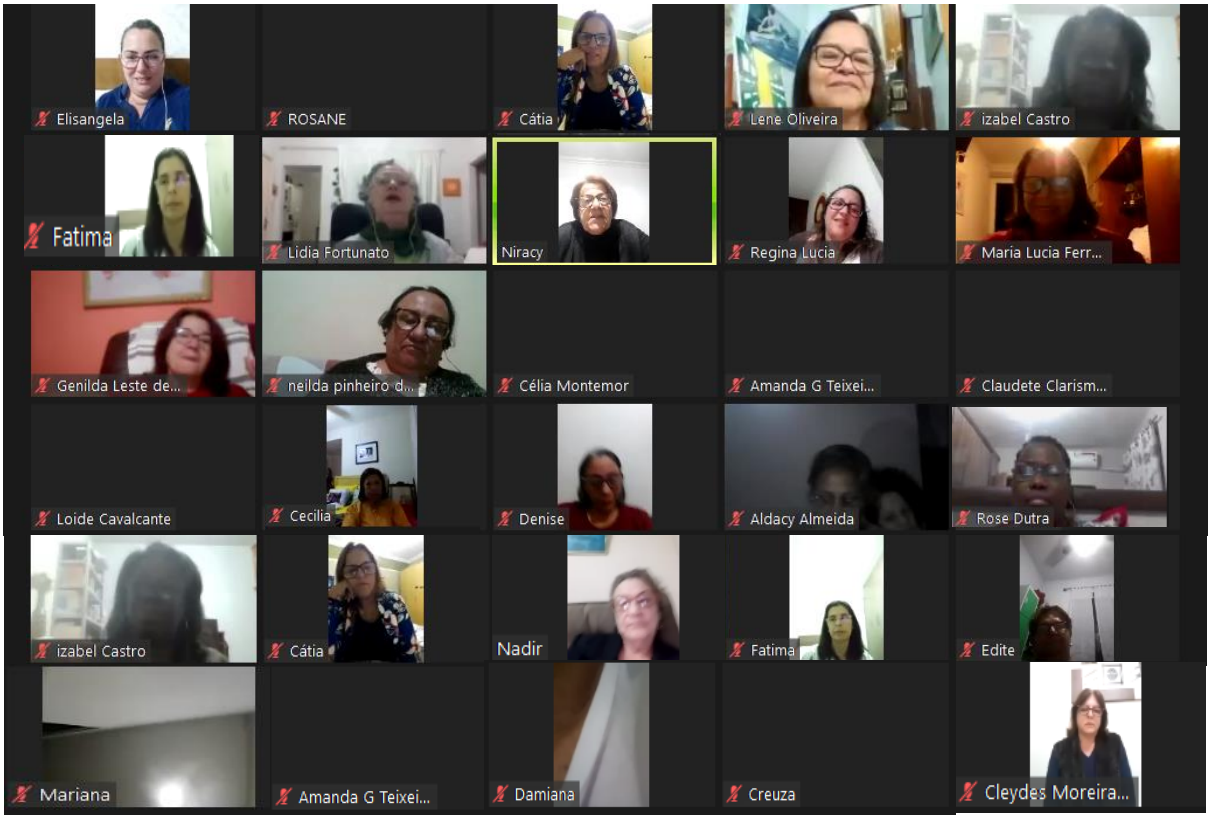

3) Sinodais do Norte do Paraná e Vale do Tibagi:

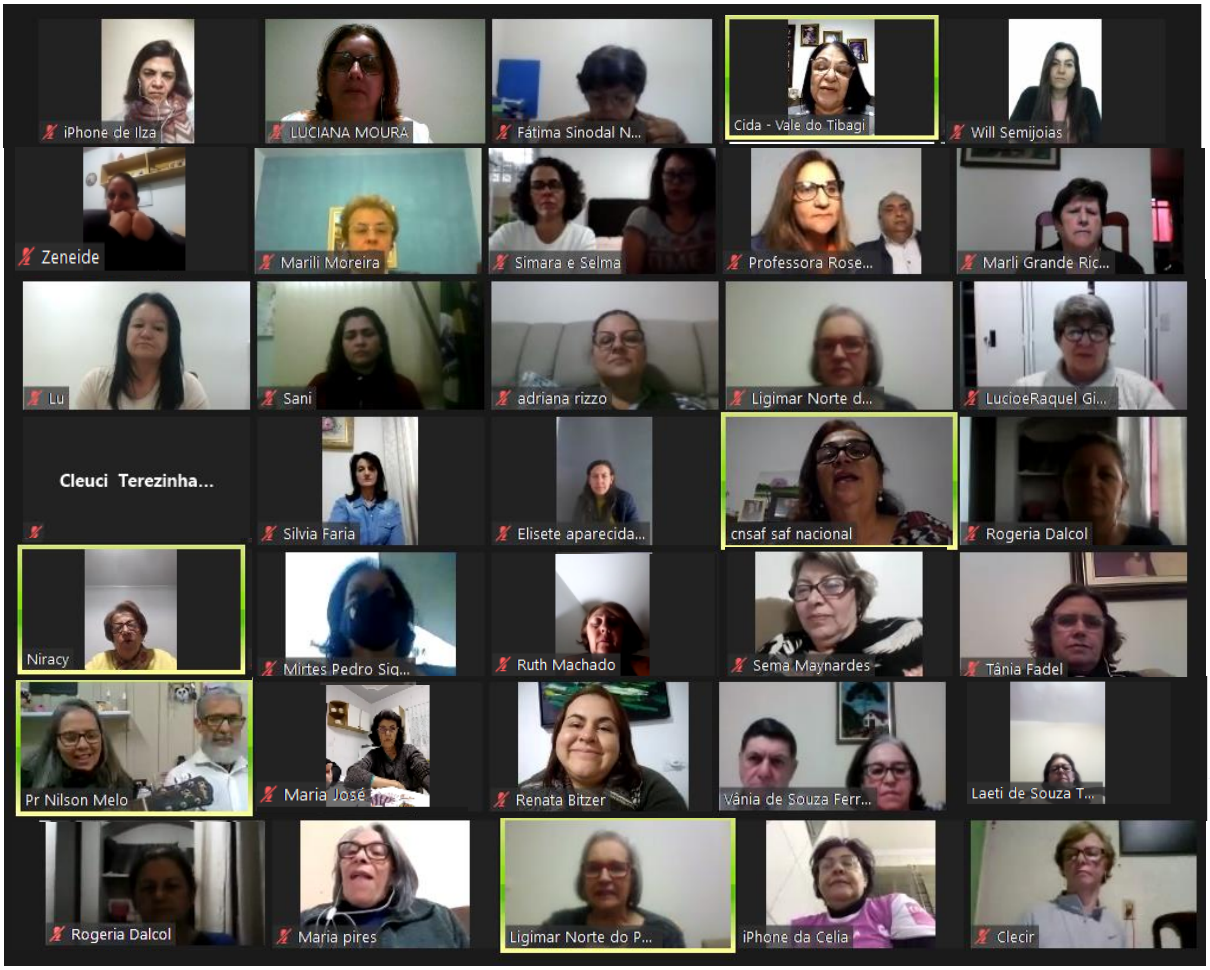

4)Sinodal Setentrional:

5) Litoral Paulista e Leste de São Paulo

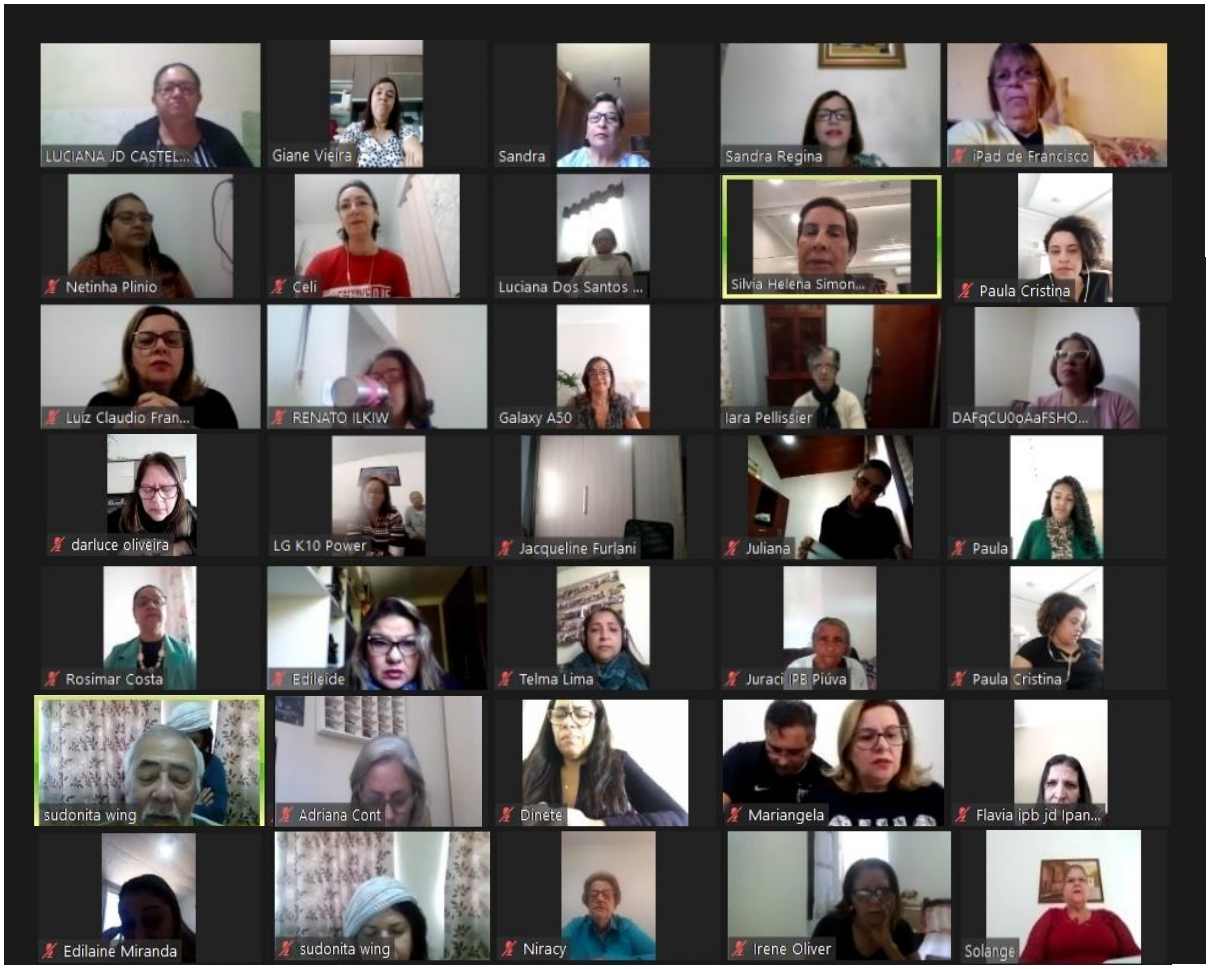

6) Maranhão:

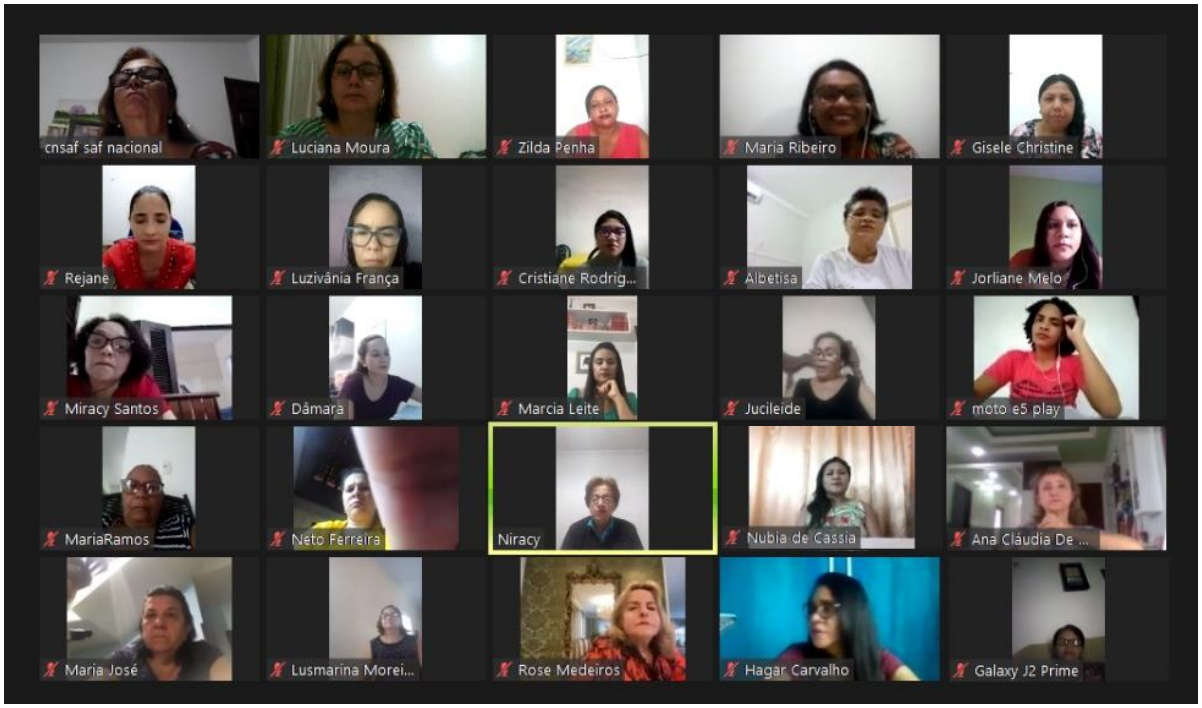
cnsaf saf nacional
Luciana Moura
Zilda Penha
Maria Ribeiro
Gisele Christine
Rejane
Luzivânia França
Cristiane Rodrig...
Albetisa
Jorliane Melo
Miracy Santos
Dâmara
Marcia Leite
Jucileide
moto e5 play
MariaRamos
Néto Ferreira
Niracy
Nubia de Cassia
Ana Cláudia De ...
Maria José
Lusmarina Morei...
Rose Medeiros
Hagar Carvalho
Galaxy J2 Prime

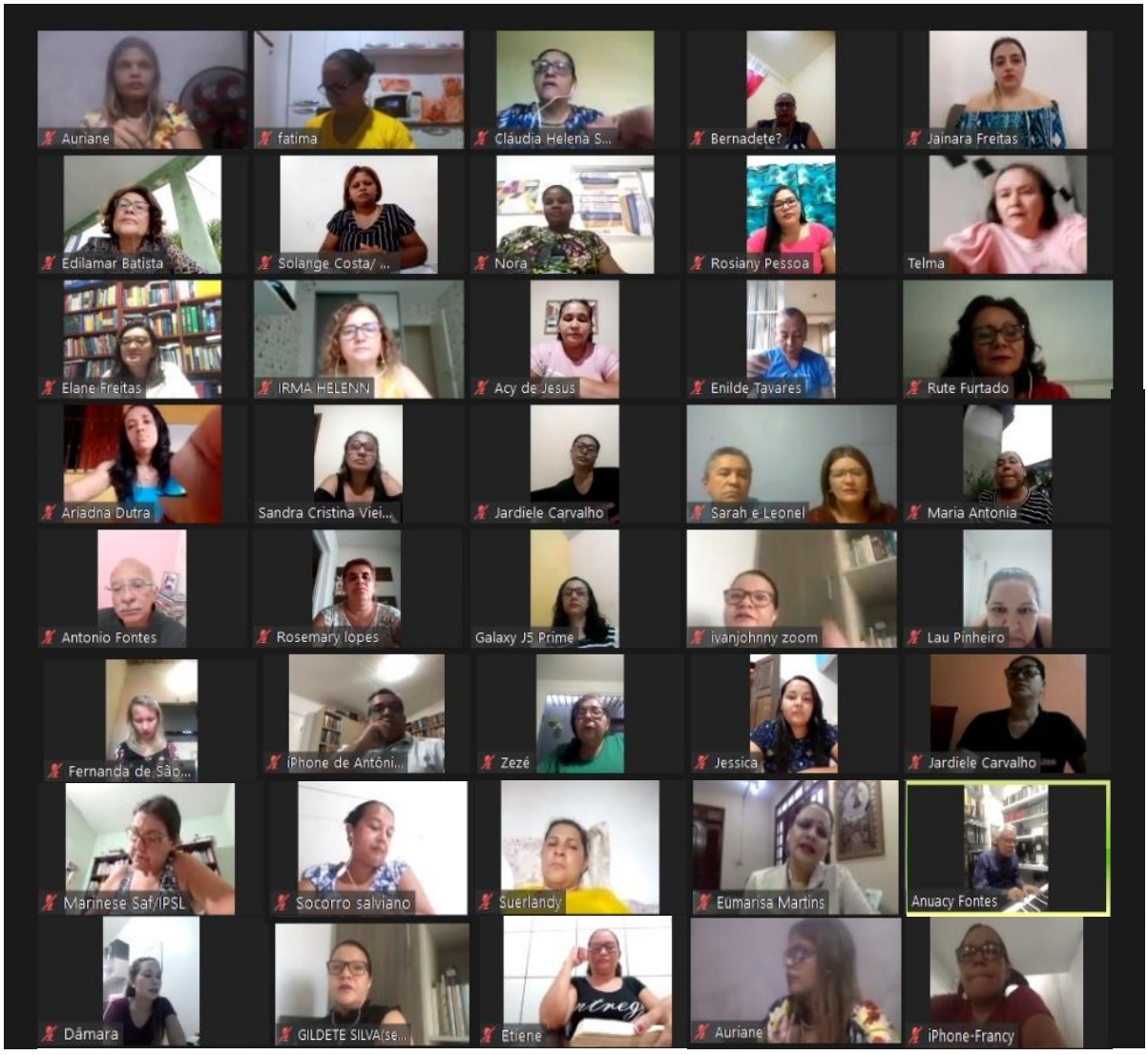
Auriane
fatima
Cláudia Helena S...
Bernadete?
Jainara Freitas
Edilamar Batista
Solange Costa/ ...
Nora
Rosiany Pessoa
Telma
Elane Freitas
IRMA HELENN
Acy de Jesus
Enilde Tavares
Rute Furtado
Ariadna Dutra
Sandra Cristina Viei...
Jardiele Carvalho
Sarah e Leonel
Maria Antonia
Antonio Fontes
Rosemary lopes
Galaxy J5 Prime
ivanjohnny zoom
Lau Pinheiro
Fernanda de São...
iPhone de Antôni...
Zezé
Jessica
Jardiele Carvalho
Marinese Saf/IPSL
Socorro salviano
Suerlandy
Eumarisa Martins
Anuacy Fontes
Dâmara
GILDETE SILVA(se...
Etiene
Auriane
iPhone-Francy

7) Oeste de Minas e Sinodal Vale do Paraíba
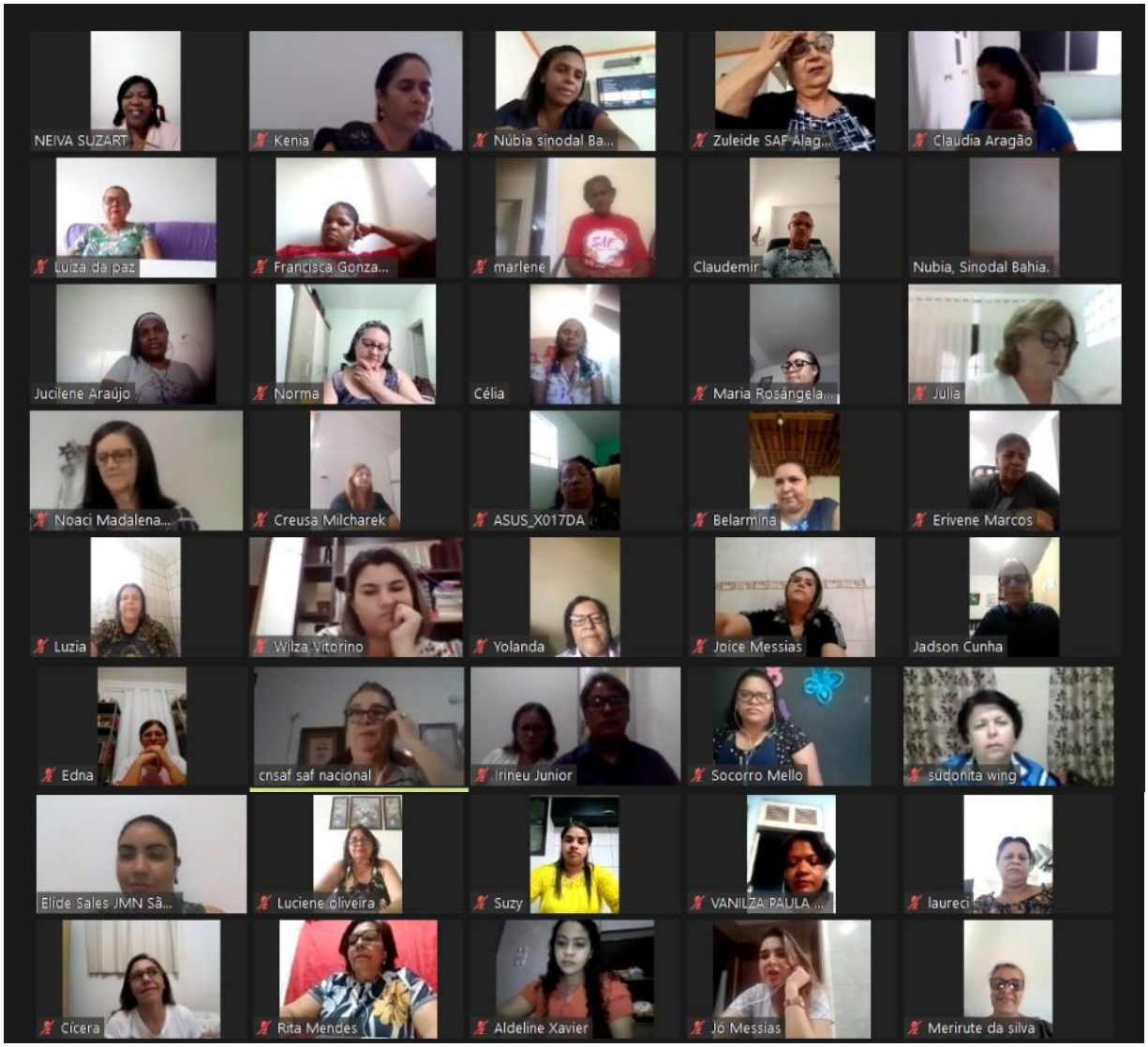
8)Garanhuns e Bahia